

EXCELENTÍSSIMO(A) SR(A). PROMOTOR(A) DE JUSTIÇA DO MINISTÉRIO PÚBLICO ELEITORAL – ZONA 94 – PAÇO DO LUMIAR/MA

ASSUNTO: NOTÍCIA DE FATO COM PEDIDO DE INVESTIGAÇÃO POR PROPAGANDA ELEITORAL ANTECIPADA E ABUSO DE PODER ECONÔMICO.

LIVIA EVE FERREIRA DA LUZ, brasileira, solteira, portadora do RG nº 37868994-0, CPF nº 832.580.273-15, residente e domiciliada na Rua 24, Casa 36, quadra 62, Cidade Verde II, Paço do Lumiar/MA, vem, por meio desta, formalizar pedido de investigação **PROPAGANDA ELEITORAL ANTECIPADA E ABUSO DE PODER ECONÔMICO**.

Trago ao conhecimento deste órgão ministerial informações e evidências que indicam a possível ocorrência de práticas que podem comprometer a lisura do processo eleitoral na localidade de Paço do Lumiar/MA.

É de conhecimento público que **FREDERICO DE ABREU SILVA CAMPOS**, brasileiro, casado, empresário, Carteira de Identidade 001005292 SSP/MA, inscrito no CPF 919.115.323-91, residente e domiciliado na Avenida 09, Quadra 69, nº 03, Conjunto Maiobão, é **pré-candidato ao cargo de Prefeito na cidade de Paço do Lumiar/MA**, na intenção de ser eleito como Prefeito do Município neste ano eleitoral, vem se utilizando de estratégias para promover a sua imagem e consequente angariação de votos para si, especialmente na rede social *instagram* (@fredcamposoficial), vejamos:

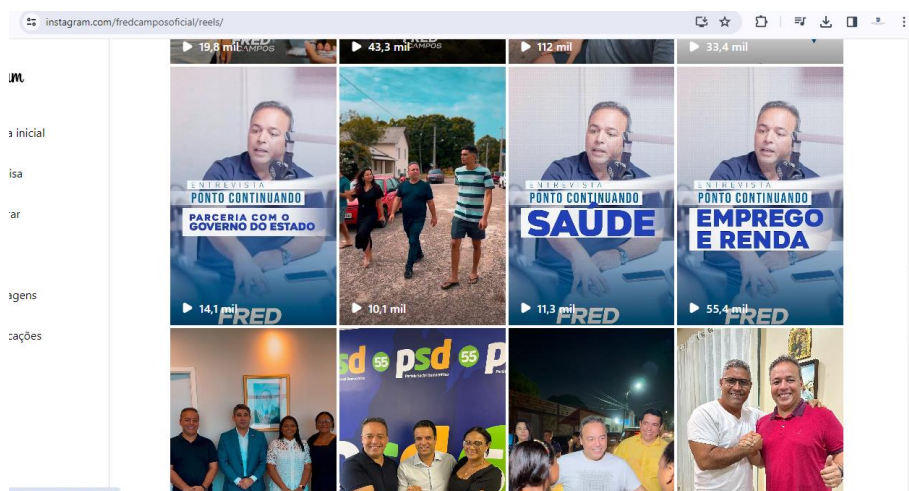

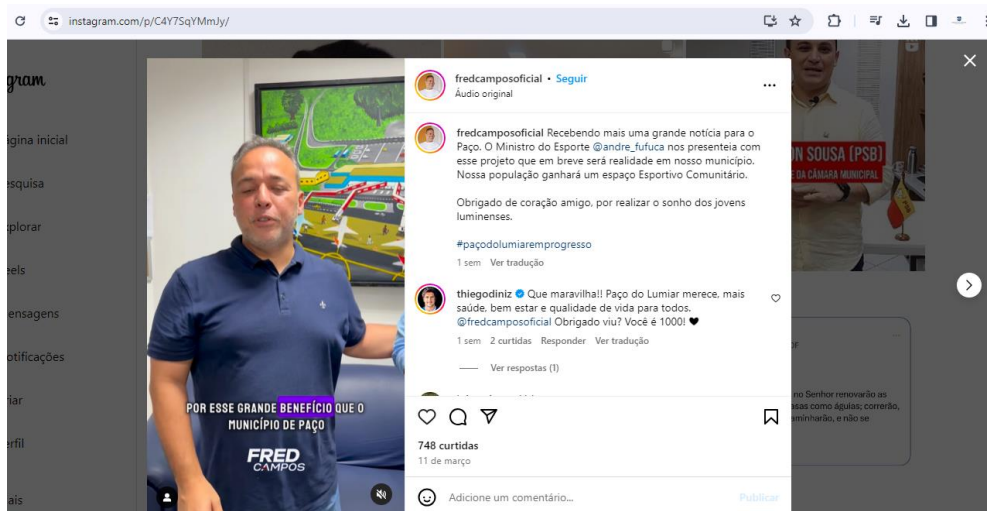
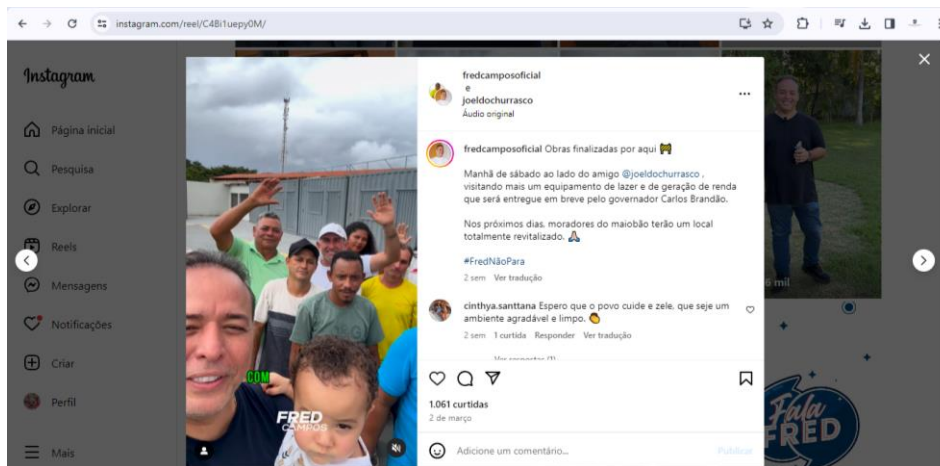

Disponível nos links:

1. <https://www.instagram.com/p/C4Y7SqYMmJy/>
2. <https://www.instagram.com/reel/C4Bi1uepy0M/>
3. <https://www.instagram.com/reel/C22SQgxMZI-/>

Tais evidências apontam para propaganda política através de entrega de obras, feitas na pessoa do representado que não é titular de qualquer cargo eletivo, com a possível caracterização do abuso de poder econômico, podendo afetar a integridade e a legitimidade das eleições municipais no presente ano.

É notável que o pré-candidato, conforme as diversas postagens em suas redes parece não ter limites e não respeita a legislação eleitoral, posto que se utiliza da **entrega de obras públicas para se autopromover**.

Portanto, tais condutas merecem a atenção deste órgão ministerial para fins de investigação fatos mencionados, ante a possibilidade de utilização de artifícios com claro intuito de desvirtuar a opinião dos eleitores, com a finalidade de se beneficiar no processo eleitoral.

Assim, requer o recebimento desta representação, a abertura de procedimento para fins investigar os fatos narrados, e caso comprovados, o ajuizamento das ações cabíveis.

Atenciosamente,

Paço do Lumiar/MA, 21 de março de 2023.

LIVIA EVE FERREIRA DA LUZ

CPF nº 832.580.273-15